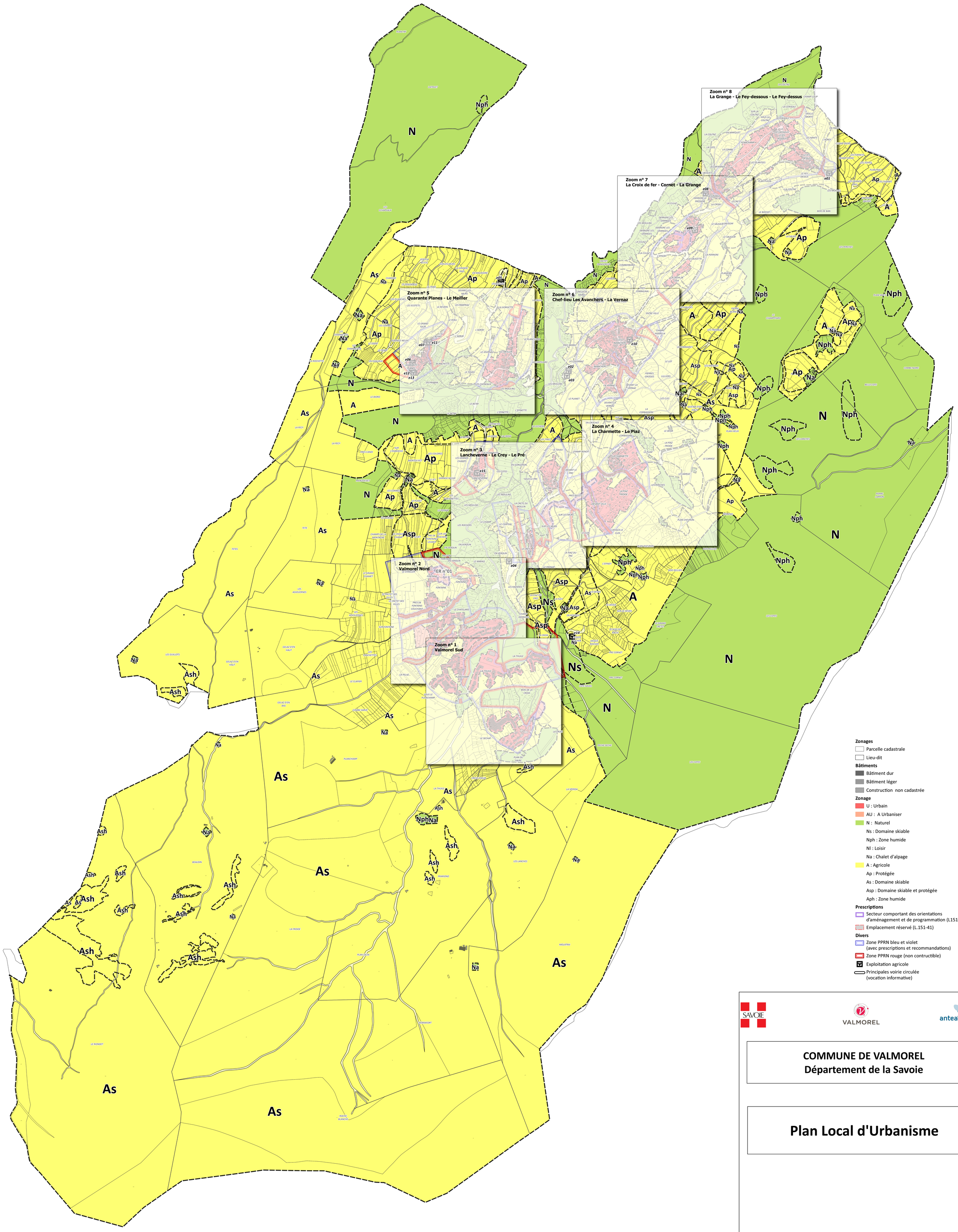

SAVOIE

VALMOREL

anteagroup

COMMUNE DE VALMOREL
Département de la Savoie

Plan Local d'Urbanisme

REVISION GENERALE

Arrêté par délibération le 08/04/2019

Approuvé le 09/06/2020

ECHELLE 1/8000	PLAN GENERAL	4.1

Réf. RHAP140362_101_APPRO_20200603 / 2020-06-03